

Te invitamos a viajar
por el tiempo para
recorrer juntos los
capítulos de nuestra
Historia





Museo y Jardín Botánico “Prof. Atilio Lombardo”







Cuarto nivel

- Quinto nivel



**Guillermo
Herter**
*asume la
dirección de
la institución
en el
período que
va desde
**1924 a
1940***

Lo sucede
**Atilio
Lombardo**
en el lapso de
tiempo
comprendido
entre
1941 y 1973





Con Atilio Lombardo - 1983

MUSEO Y JARDÍN
BOTÁNICO
PROF. ATILIO LOMBARDO

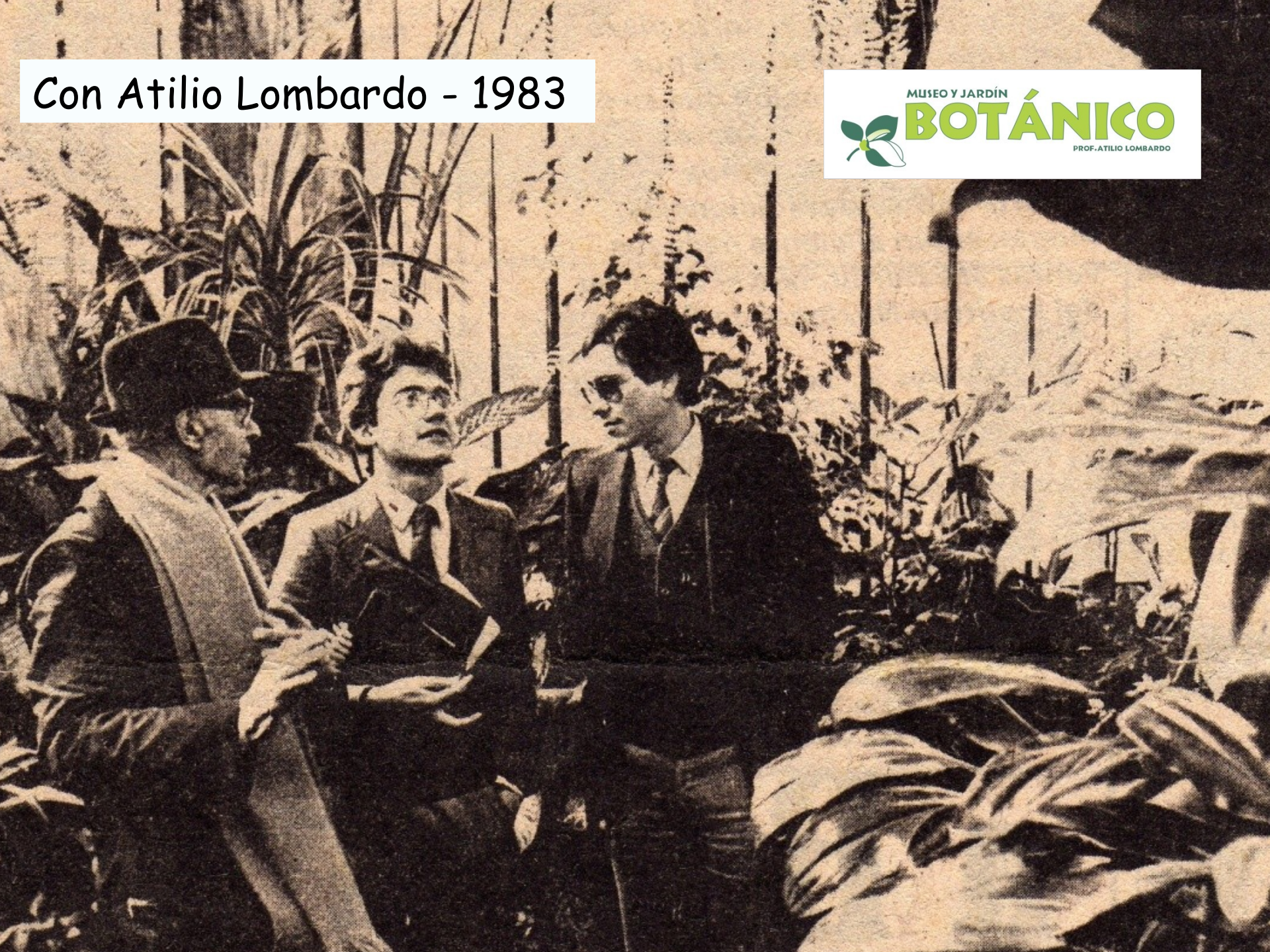





Reapertura del Jardín Botánico - 1981
V. Rachetti, A. Brian, A. Lombardo y M.
Dimitri

MUSEO Y JARDÍN
BOTÁNICO
PROF. ATILIO LOMBARDO





Image © 2006 DigitalGlobe

©2006 Google

159 m

Puntero 34°51'33.33" S 56°11'59.41" O Secuencia ||||| 100%

Alt. ojo 549 m

Se encontraba instalado en un entorno bastante diferente al actual



De acuerdo a la información extraída de los documentos, el invernáculo data del año 1904, ubicado en aquel momento en el Prado, instalándose en el jardín botánico entre los años 1918 y 1919. El edificio de 44 mts. de frente" correspondería al Invernáculo de plantas tropicales.



El "conservatorio" correspondería al hoy denominado Invernáculo Frío, que alberga una colección de plantas indígenas de sotobosque.







Gracias por ser parte de esta historia